《北京市西城区支持中关村科技园区西城园自主创新若干规定》（“科创十条”）

西城园管理委员会（区科委）

2024

中关村西城园
ZHONGGUANCUN XICHENG SCIENCE PARK
Z-Park

政策条款讲解

2023年度兑现安排

中关村西城园
ZHONGGUANCUN XICHENG SCIENCE PARK
Z-Park

“1+2”政策体系

北京市西城区人民政府文件

西行规发〔2021〕1号

北京市西城区人民政府
关于印发《北京市西城区支持中关村科技园区西城园自主创新若干规定》的通知

区政府各委、办、局，各街道办事处，各有关单位：

现将《北京市西城区支持中关村科技园区西城园自主创新若干规定》印发给你们，请认真贯彻落实。

北京市西城区人民政府
2021年[illegible]月28日

（此件公开发布）

－1－

中关村科技园区西城园管理委员会文件

西科管发〔2023〕2号

中关村科技园区西城园管理委员会
关于修订《〈北京市西城区支持中关村科技园区西城园自主创新若干规定〉实施细则（试行）》的通知

各有关企事业单位：

为更好地贯彻落实《北京市西城区支持中关村科技园区西城园自主创新若干规定》（西行规发〔2021〕1号），细化规范具体条款有关内容，现对《〈北京市西城区支持中关村科技园区西城园自主创新若干规定〉实施细则（试行）》（西科管发〔2023〕1号）进行修订，请遵照执行。

中关村科技园区西城园管理委员会
2023年4月10日

－1－

中关村科技园区西城园管理委员会文件

西科管发〔2021〕10号

中关村科技园区西城园管理委员会
关于印发《中关村科技园区西城园科技企业孵化机构认定和考核办法》的通知

各有关企事业单位：

经2021年第14次工委会和第13次主任会研究同意，现将《中关村科技园区西城园科技企业孵化机构认定和考核办法》印发，请认真贯彻落实。

中关村科技园区西城园管理委员会
2021年10月8日

－1－

中关村西城园
ZHONGGUANCUN XICHENG SCIENCE PARK
Z-Park

政策条款

共十条23款:

第一条 适用范围	第二条 支持企业自主创新(3)
第三条 培育创新型领军企业(4)	第四条 支持前沿科技新场景应用(1)
第五条 促进创新孵化载体提质增效(2)	第六条 提升特色产业品牌影响力(5)
第七条 优化科技金融服务(3)	第八条 激励创新创业人才(3)
第九条 促进国际交流合作(2)	第十条 附则

中关村西城园
ZHONGGUANCUN XICHENG SCIENCE PARK
Z-Park

政策条款

共十条23款:

第一条 适用范围	第二条 支持企业自主创新(3)
第三条 培育创新型领军企业(4)	第四条 支持前沿科技新场景应用(1)
第五条 促进创新孵化载体提质增效(2)	第六条 提升特色产业品牌影响力(5)
第七条 优化科技金融服务(3)	第八条 激励创新创业人才(3)
第九条 促进国际交流合作(2)	第十条 附则

中关村西城园
ZHONGGUANCUN XICHENG SCIENCE PARK
Z-Park

政策条款

共十条23款:

第一条 **适用范围**	第二条 **支持企业自主创新(3)**
第三条 **培育创新型领军企业(4)**	第四条 **支持前沿科技新场景应用(1)**
第五条 **促进创新孵化载体提质增效(2)**	第六条 **提升特色产业品牌影响力(5)**
第七条 **优化科技金融服务(3)**	第八条 **激励创新创业人才(3)**
第九条 **促进国际交流合作(2)**	第十条 **附则**

中关村西城园
ZHONGGUANCUN XICHENG SCIENCE PARK
Z-Park

政策条款

共十条23款:

第一条 适用范围	第二条 支持企业自主创新(3)
第三条 培育创新型领军企业(4)	第四条 支持前沿科技新场景应用(1)
第五条 促进创新孵化载体提质增效(2)	第六条 提升特色产业品牌影响力(5)
第七条 优化科技金融服务(3)	第八条 激励创新创业人才(3)
第九条 促进国际交流合作(2)	第十条 附则

中关村西城园
ZHONGGUANCUN XICHENG SCIENCE PARK
Z-Park

01 适用范围

- 注册纳税在西城区，经中关村管委会认定的中关村高新技术企业
- 经西城园管委会认定的科技企业孵化机构
- 入驻中国北京出版创意产业园区的企业

中关村西城园
ZHONGGUANCUN XICHENG SCIENCE PARK
Z-Park

“1+2”政策体系

共十条23款:

第一条 **适用范围**	第二条 **支持企业自主创新(3)**
第三条 **培育创新型领军企业(4)**	第四条 **支持前沿科技新场景应用(1)**
第五条 **促进创新孵化载体提质增效(2)**	第六条 **提升特色产业品牌影响力(5)**
第七条 **优化科技金融服务(3)**	第八条 **激励创新创业人才(3)**
第九条 **促进国际交流合作(2)**	第十条 **附则**

中关村西城园
ZHONGGUANCUN XICHENG SCIENCE PARK
Z-Park

02 支持企业自主创新

第二条第（一）款
科技重大专项资金配套

第二条第（二）款
企业自建研发机构奖励
企业获奖奖励

第二条第（三）款
研发费用补贴

中关村西城园
ZHONGGUANCUN XICHENG SCIENCE PARK
Z-Park

02 支持企业自主创新

- 获得国家级、北京市级科技重大专项，分别按照1:1、1:0.5的比例配套资金，最高配套**150万元**

第二条第（二）款
企业自建研发机构奖励
企业获奖奖励

第二条第（三）款
研发费用补贴

中关村西城园
ZHONGGUANCUN XICHENG SCIENCE PARK
Z-Park

02 支持企业自主创新

科技重大专项资金配套（《若干规定》第二条第（一）款）

申报Tips

- 项目立项年度和支持资金到账年度不一致的，按照资金到账年度进行审核

  资金2023年度到账

- 企业承担子课题研发的，需提供项目主任务书和与牵头单位签订的合作协议

  主项目书+合作协议

- 申报金额不超过企业自筹资金部分；如项目研发费用全部由国家或市级拨付经费支持的，不再予以配套

中关村西城园
ZHONGGUANCUN XICHENG SCIENCE PARK
Z-Park

02 支持企业自主创新

第二条第（一）款
科技重大专项资金配套

第二条第（二）款
企业自建研发机构奖励
企业获奖奖励

第二条第（三）款
研发费用补贴

中关村西城园
ZHONGGUANCUN XICHENG SCIENCE PARK
Z-Park

02 支持企业自主创新

第二条第（一）款
科技重大专项资金配套

- 自建研发机构获得国家级、北京市级创新平台资质，
获得国家级、北京市级科技奖项，
最高奖励**100万元**

第二条第（三）款
研发费用补贴

中关村西城园
ZHONGGUANCUN XICHENG SCIENCE PARK
Z-Park

02 支持企业自主创新

第二条第（一）款
科技重大专项资金配套

第二条第（二）款
企业自建研发机构奖励

第二条第（三）款
研发费用补贴

中关村西城园
ZHONGGUANCUN XICHENG SCIENCE PARK
Z-Park

02 支持企业自主创新

第二条第（一）款
科技重大专项资金配套

第二条第（二）款
企业自建研发机构奖励

- 连续两年增加科研经费支出且强度高于西城园平均水平，按增加经费**5%**最高奖励**50万元**

中关村西城园
ZHONGGUANCUN XICHENG SCIENCE PARK
Z-Park

“1+2”政策体系

共十条23款:

第一条 **适用范围**	第二条 **支持企业自主创新(3)**
第三条 **培育创新型领军企业(4)**	第四条 **支持前沿科技新场景应用(1)**
第五条 **促进创新孵化载体提质增效(2)**	第六条 **提升特色产业品牌影响力(5)**
第七条 **优化科技金融服务(3)**	第八条 **激励创新创业人才(3)**
第九条 **促进国际交流合作(2)**	第十条 **附则**

中关村西城园
ZHONGGUANCUN XICHENG SCIENCE PARK
Z-Park

03 培育创新型领军企业

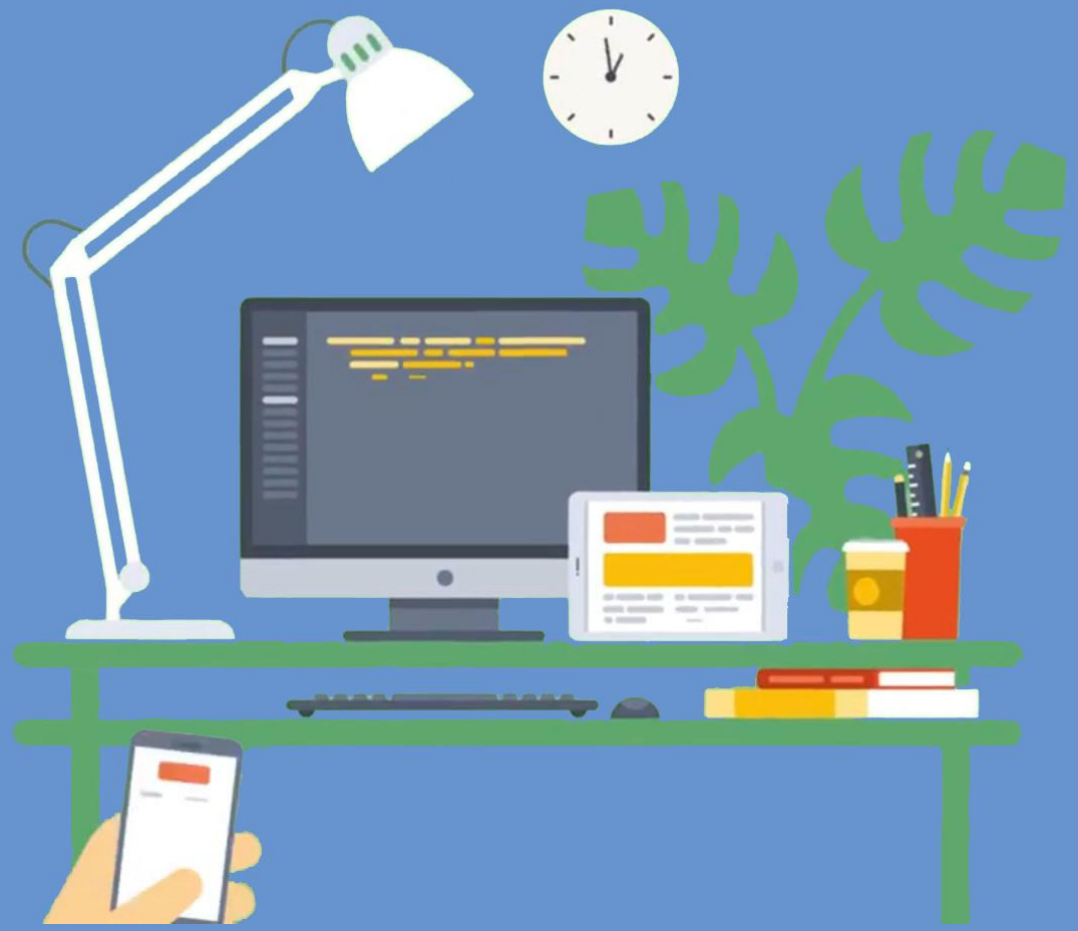

- 第三条第（一）款
  重点企业入驻奖励
- 第三条第（二）款
  国家高新技术企业奖励
- 第三条第（三）款
  发明专利补贴
- 第三条第（四）款
  技术标准补贴

中关村西城园
ZHONGGUANCUN XICHENG SCIENCE PARK
Z-Park

03 培育创新型领军企业

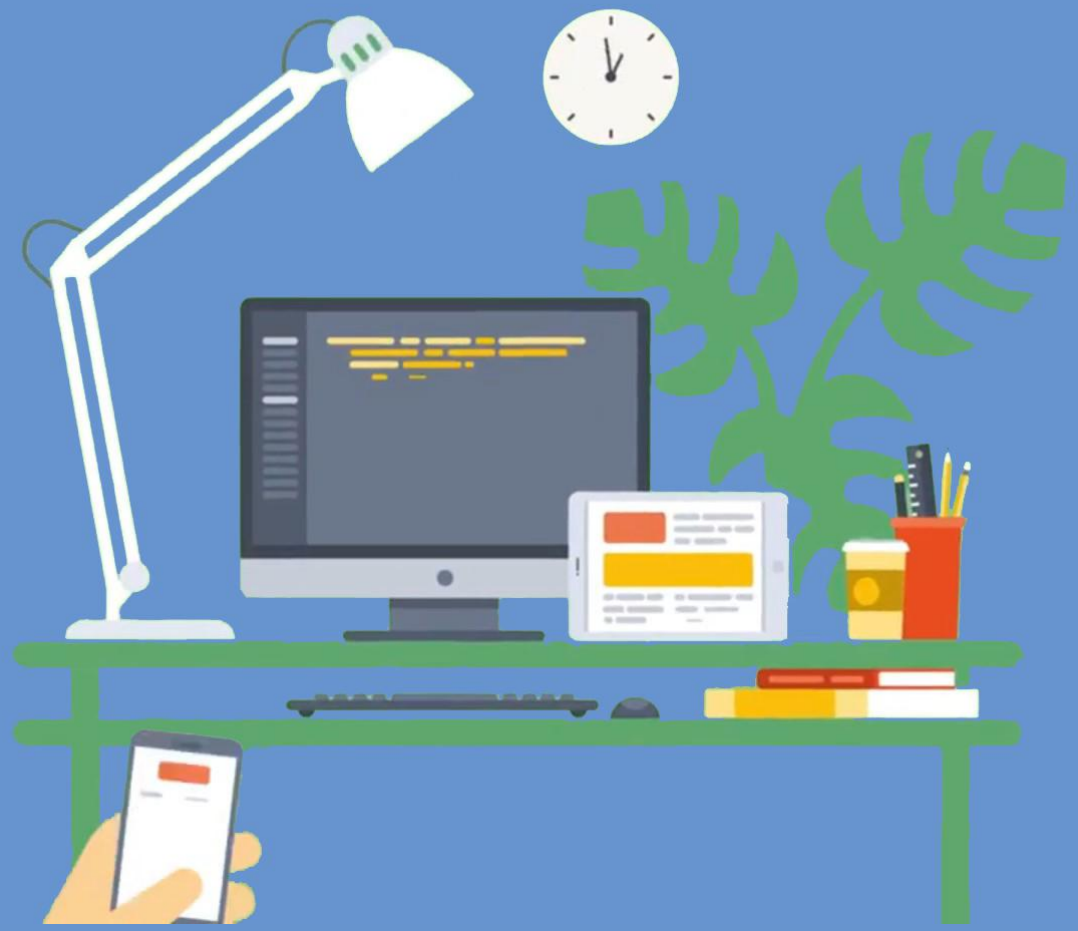

- 新入驻符合产业定位，有重大影响力或突出贡献企业，按区综合贡献的**50%**最高给予**1000万元**奖励
- 第三条第（二）款 国家高新技术企业奖励
- 第三条第（三）款 发明专利补贴
- 第三条第（四）款 技术标准补贴

中关村西城园 ZHONGGUANCUN XICHENG SCIENCE PARK Z-Park

03 培育创新型领军企业

重点企业入驻奖励（《若干规定》第三条第（一）款）

申报Tips

连续三年内可以任选一个自然年度享受奖励

申请兑现的年度=三年内选择兑现的年度
不支持跨年度申报

中关村西城园
ZHONGGUANCUN XICHENG SCIENCE PARK
Z-Park

03 培育创新型领军企业

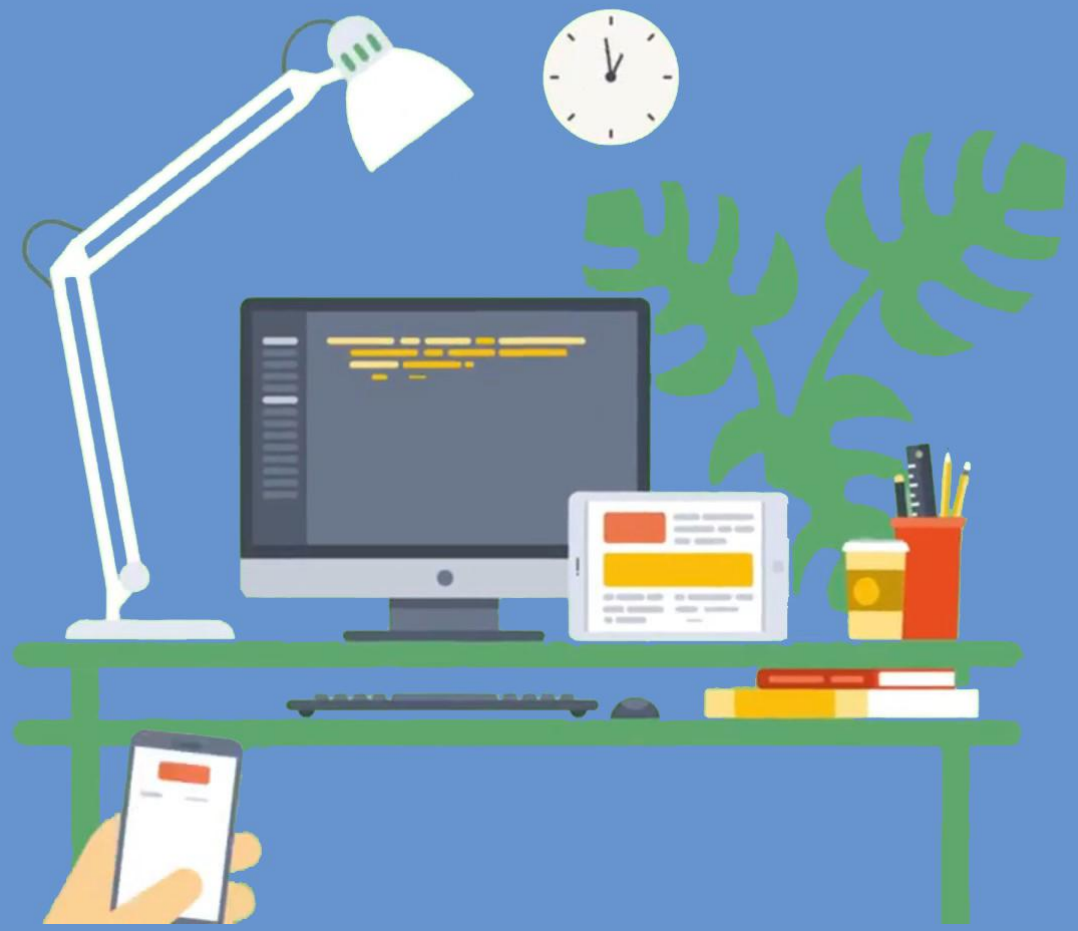

- 第三条第（一）款
  重点企业入驻奖励
- 第三条第（二）款
  国家高新技术企业奖励
- 第三条第（三）款
  发明专利补贴
- 第三条第（四）款
  技术标准补贴

中关村西城园
ZHONGGUANCUN XICHENG SCIENCE PARK
Z-Park

03 培育创新型领军企业

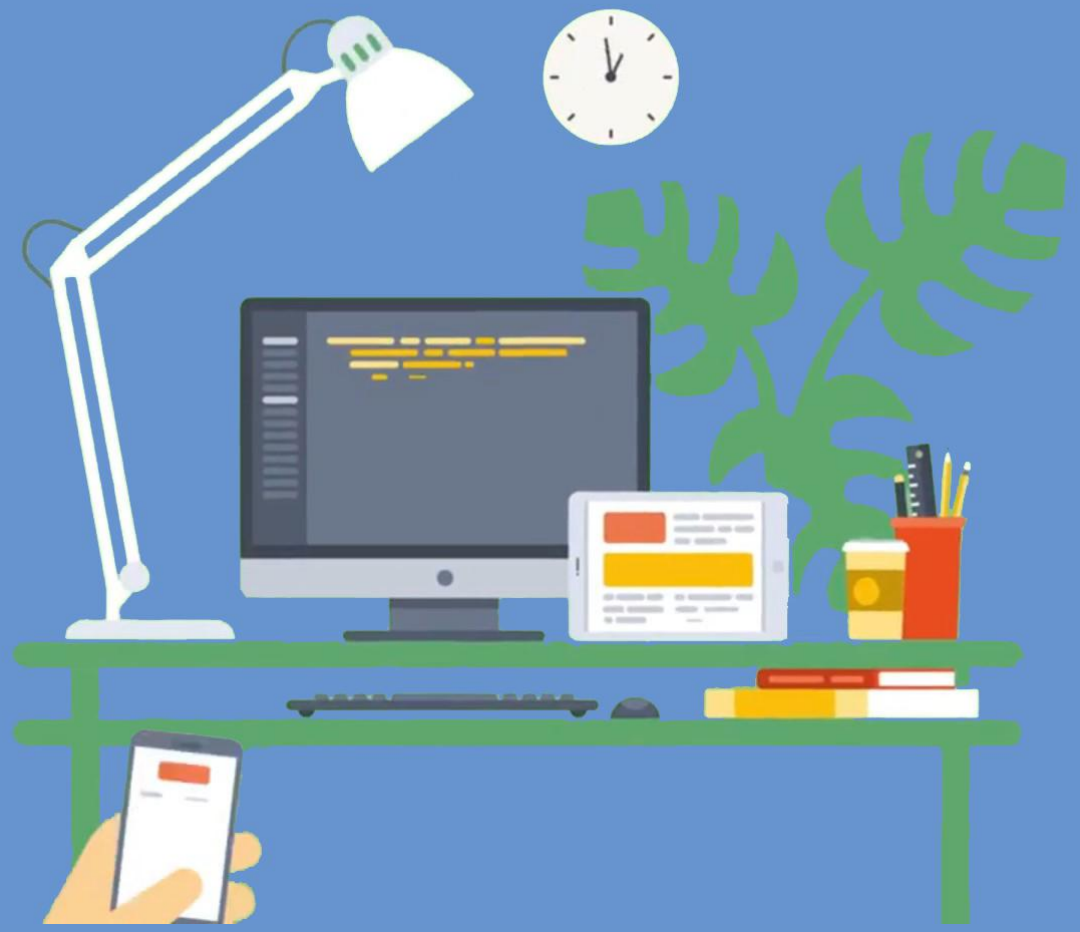

- 第三条第（一）款
  重点企业入驻奖励

- 新入驻或首次认定的国家高新技术企业，给予**30万元**奖励
  第二次取得国家高新技术证书，给予**5万元**奖励

- 第三条第（三）款
  发明专利补贴

- 第三条第（四）款
  技术标准补贴

中关村西城园
ZHONGGUANCUN XICHENG SCIENCE PARK
Z-Park

03 培育创新型领军企业

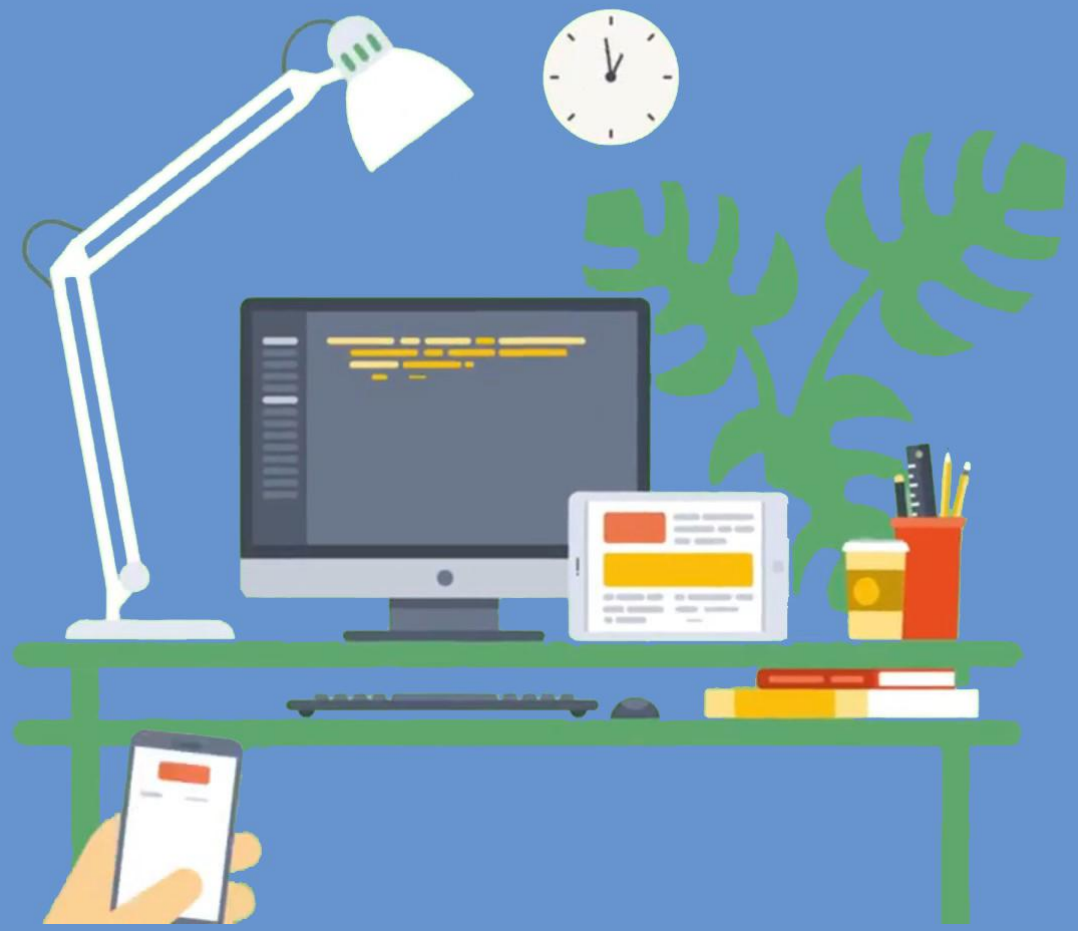

- 第三条第（一）款
  重点企业入驻奖励
- 第三条第（二）款
  国家高新技术企业奖励
- 第三条第（三）款
  发明专利补贴
- 第三条第（四）款
  技术标准补贴

中关村西城园
ZHONGGUANCUN XICHENG SCIENCE PARK
Z-Park

03 培育创新型领军企业

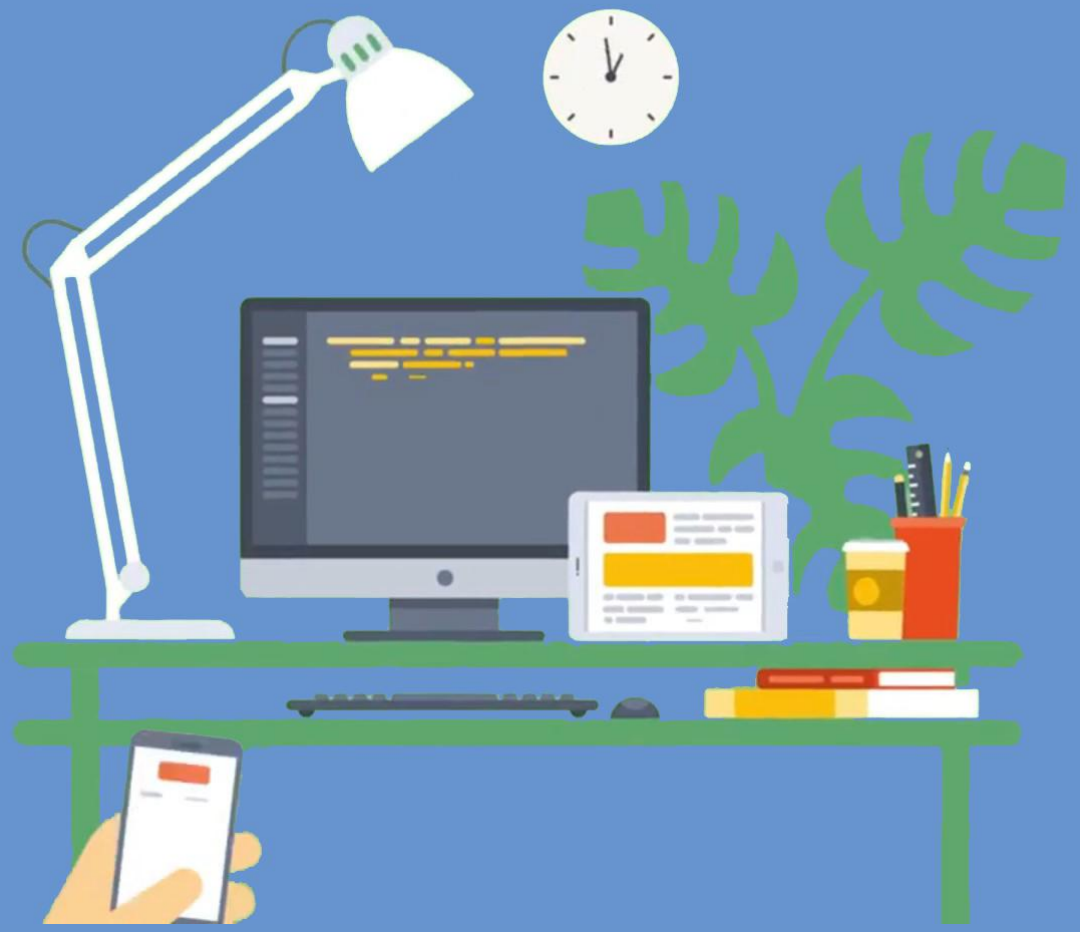

- 第三条第（一）款
  重点企业入驻奖励
- 第三条第（二）款
  国家高新技术企业奖励
- 国内发明专利补贴**4000元**/项；
  国外发明专利补贴**1万元**/项，
  最多补贴6个国家
  最高补贴**50万元**
- 第三条第（四）款
  技术标准补贴

中关村西城园
ZHONGGUANCUN XICHENG SCIENCE PARK
Z-Park

03 培育创新型领军企业

发明专利补贴（《若干规定》第三条第（三）款）

申报Tips

- 申报的国际、国内发明专利应是在政策兑现年度内新获得的

证书号第　　号

发明专利证书

发明名称：

发　明　人：

专　利　号：ZL

专利申请日：2018年

专利权人：

地　　址：

授权公告日：　　授权公告号：

国家知识产权局依照中华人民共和国专利法进行审查，决定授予专利权。颁发发明专利证书并在专利登记簿上予以登记。专利权自授权公告之日起生效。专利权期限为二十年，自申请日起算。

专利证书记载专利权登记时的法律状况。专利权的转移、质押、无效、终止、恢复和专利权人的姓名或名称、国籍、地址变更等事项记载在专利登记簿上。

局长
申长雨

国家知识产权局

2021年06月15日

第 1 页（共 2 页）

其他事项参见背面

中关村西城园
ZHONGGUANCUN XICHENG SCIENCE PARK
Z-Park

03 培育创新型领军企业

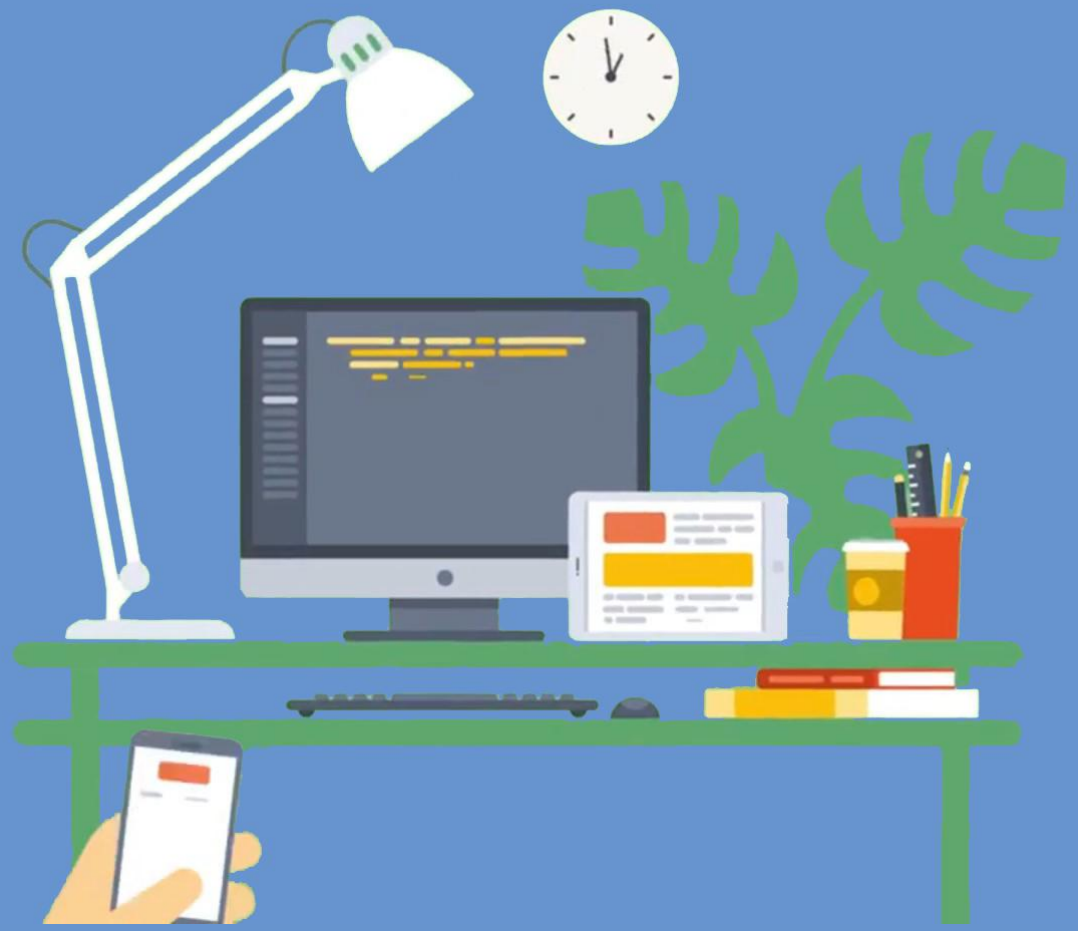

- 第三条第（一）款
  重点企业入驻奖励
- 第三条第（二）款
  国家高新技术企业奖励
- 第三条第（三）款
  发明专利补贴
- 第三条第（四）款
  技术标准补贴

中关村西城园
ZHONGGUANCUN XICHENG SCIENCE PARK
Z-Park

03 培育创新型领军企业

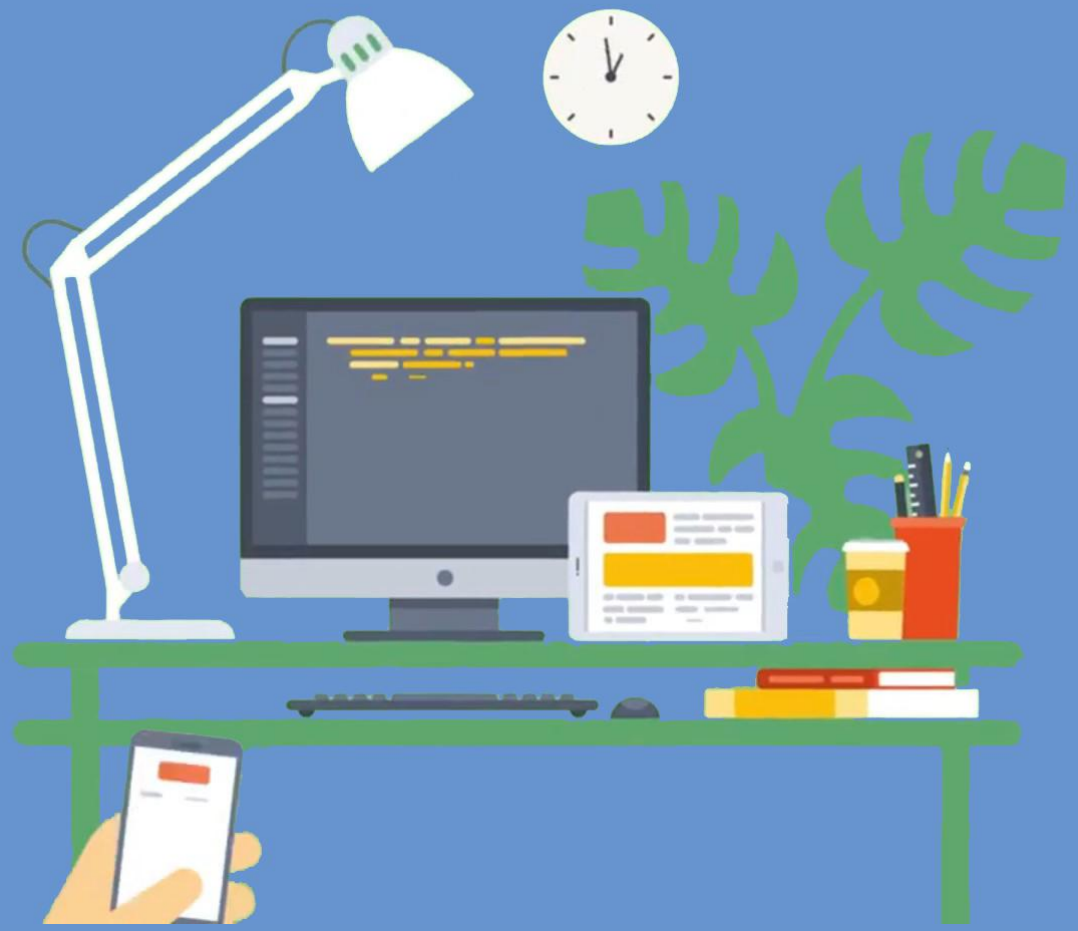

- 第三条第（一）款
  重点企业入驻奖励
- 第三条第（二）款
  国家高新技术企业奖励
- 第三条第（三）款
  发明专利补贴
- 国际标准**100万元**
  国家标准**40万元**
  行业标准**20万元**
  最高奖励**100万元**

中关村西城园
ZHONGGUANCUN XICHENG SCIENCE PARK
Z-Park

03 培育创新型领军企业

技术标准补贴（《若干规定》第三条第（四）款）

申报Tips

- 同一项技术标准为园区多家单位（企业或机构）共同制定的，由制定各方自行协商支持金额的分配方案后进行申报

- 此项条款兑现工作由西城区市场监督管理局负责审核。
（受理机构：西城区市场监督管理局标准化科 66503790）

中关村西城园
ZHONGGUANCUN XICHENG SCIENCE PARK
Z-Park

“1+2”政策体系

共十条23款:

第一条 **适用范围**	第二条 **支持企业自主创新(3)**
第三条 **培育创新型领军企业(4)**	第四条 **支持前沿科技新场景应用(1)**
第五条 **促进创新孵化载体提质增效(2)**	第六条 **提升特色产业品牌影响力(5)**
第七条 **优化科技金融服务(3)**	第八条 **激励创新创业人才(3)**
第九条 **促进国际交流合作(2)**	第十条 **附则**

中关村西城园
ZHONGGUANCUN XICHENG SCIENCE PARK
Z-Park

04 支持前沿科技新场景应用

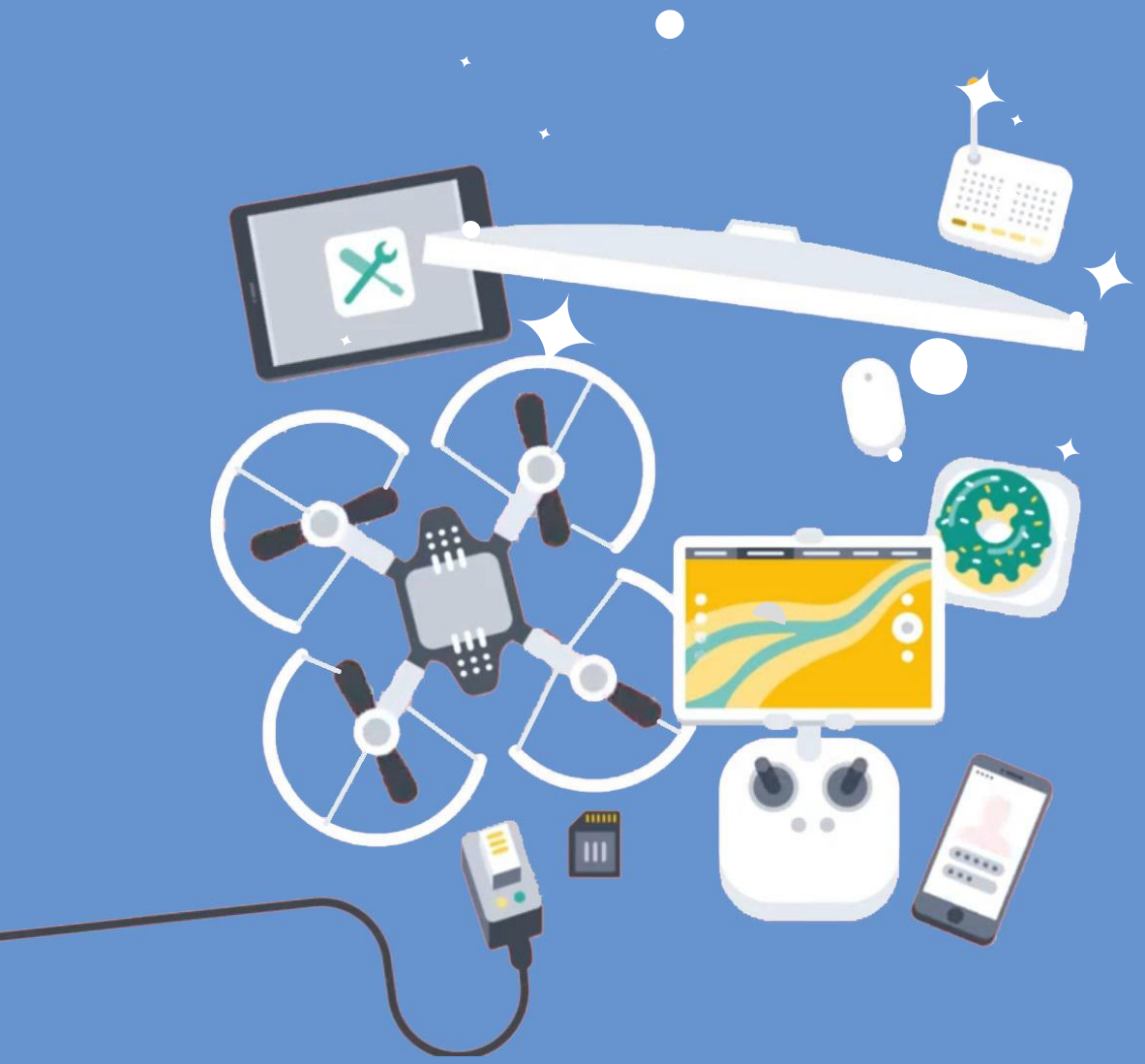

- 鼓励前沿科技成果转化和应用，对拥有原创技术、达到国际领先或填补国内行业空白标准、在西城区首发落地形成示范推广的项目

按投资总额的**30%**，最高给予**300万元**资金支持

中关村西城园
ZHONGGUANCUN XICHENG SCIENCE PARK
Z-Park

“1+2”政策体系

共十条23款:

第一条 **适用范围**	第二条 **支持企业自主创新(3)**
第三条 **培育创新型领军企业(4)**	第四条 **支持前沿科技新场景应用(1)**
第五条 **促进创新孵化载体提质增效(2)**	第六条 **提升特色产业品牌影响力(5)**
第七条 **优化科技金融服务(3)**	第八条 **激励创新创业人才(3)**
第九条 **促进国际交流合作(2)**	第十条 **附则**

中关村西城园
ZHONGGUANCUN XICHENG SCIENCE PARK
Z-Park

05 促进创新孵化载体提质增效

- 对经认定的西城区高新技术产业孵化和加速基地
  最高给予**1000万元**支持

  对经认定的西城区创新孵化平台
  最高给予**300万元**支持

中关村西城园
ZHONGGUANCUN XICHENG SCIENCE PARK
Z-Park

“1+2”政策体系

共十条23款:

第一条 **适用范围**	第二条 **支持企业自主创新(3)**
第三条 **培育创新型领军企业(4)**	第四条 **支持前沿科技新场景应用(1)**
第五条 **促进创新孵化载体提质增效(2)**	第六条 **提升特色产业品牌影响力(5)**
第七条 **优化科技金融服务(3)**	第八条 **激励创新创业人才(3)**
第九条 **促进国际交流合作(2)**	第十条 **附则**

中关村西城园
ZHONGGUANCUN XICHENG SCIENCE PARK
Z-Park

06 提升特色产业品牌影响力

第六条第（一）款
出版设计专项资金配套

第六条第（二）款
出版设计类获奖奖励

第六条第（三）款
版权开发补贴

第六条第（四）款
专项人才奖励

第六条第（五）款
数字经济专项政策支持

中关村西城园
ZHONGGUANCUN XICHENG SCIENCE PARK
Z-Park

06 提升特色产业品牌影响力

获得国家级或北京市级出版专项、设计专项资金支持的企业，

按照**1：0.5**比例最高配套**100万元**

第六条第（二）款

出版设计类获奖奖励

第六条第（三）款

版权开发补贴

第六条第（四）款

专项人才奖励

第六条第（五）款

数字经济专项政策支持

中关村西城园
ZHONGGUANCUN XICHENG SCIENCE PARK
Z-Park

06 提升特色产业品牌影响力

出版设计专项资金配套（《若干规定》第六条第（一）款）

申报Tips

- 入驻出版园内的企业可申报出版类专项资金配套

中关村西城园
ZHONGGUANCUN XICHENG SCIENCE PARK
Z-Park

06 提升特色产业品牌影响力

第六条第（一）款
出版设计专项资金配套

第六条第（二）款
出版设计类获奖奖励

第六条第（三）款
版权开发补贴

第六条第（四）款
专项人才奖励

第六条第（五）款
数字经济专项政策支持

中关村西城园
ZHONGGUANCUN XICHENG SCIENCE PARK
Z-Park

06 提升特色产业品牌影响力

第六条第（一）款
出版设计专项资金配套

企业设计、出版、发行的产品获得国际、国家、北京市级奖项

最高奖励**100万元**

第六条第（三）款
版权开发补贴

第六条第（四）款
专项人才奖励

第六条第（五）款
数字经济专项政策支持

中关村西城园
ZHONGGUANCUN XICHENG SCIENCE PARK
Z-Park

06 提升特色产业品牌影响力

出版设计类获奖奖励（《若干规定》第六条第（二）款）

申报Tips

- 上述奖项不含个人奖项和提名奖
- 入驻出版园内的企业可申报出版类奖项

中关村西城园
ZHONGGUANCUN XICHENG SCIENCE PARK
Z-Park

06 提升特色产业品牌影响力

第六条第（一）款
出版设计专项资金配套

第六条第（二）款
出版设计类获奖奖励

第六条第（三）款
版权开发补贴

第六条第（四）款
专项人才奖励

第六条第（五）款
数字经济专项政策支持

中关村西城园
ZHONGGUANCUN XICHENG SCIENCE PARK
Z-Park

06 提升特色产业品牌影响力

第六条第（一）款
出版设计专项资金配套

第六条第（二）款
出版设计类获奖奖励

企业自有版权深度开发、投资、策划制作衍生产品
最高补贴**100万元**

第六条第（四）款
专项人才奖励

第六条第（五）款
数字经济专项政策支持

中关村西城园
ZHONGGUANCUN XICHENG SCIENCE PARK
Z-Park

06 提升特色产业品牌影响力

版权开发补贴（《若干规定》第六条第（三）款）

申报Tips

- 入驻出版园内的企业可申报此条款
- 申报版权签约费补贴的企业需经出版园区出版平台确认

中关村西城园
ZHONGGUANCUN XICHENG SCIENCE PARK
Z-Park

06 提升特色产业品牌影响力

第六条第（一）款
出版设计专项资金配套

第六条第（二）款
出版设计类获奖奖励

第六条第（三）款
版权开发补贴

第六条第（四）款
专项人才奖励

第六条第（五）款
数字经济专项政策支持

中关村西城园
ZHONGGUANCUN XICHENG SCIENCE PARK
Z-Park

06 提升特色产业品牌影响力

第六条第（一）款
出版设计专项资金配套

第六条第（二）款
出版设计类获奖奖励

第六条第（三）款
版权开发补贴

对获得国家、北京市级出版人才、设计人才称号的企业人才
最高奖励**50万元**

第六条第（五）款
数字经济专项政策支持

中关村西城园
ZHONGGUANCUN XICHENG SCIENCE PARK
Z-Park

06 提升特色产业品牌影响力

专项人才奖励（《若干规定》第六条第（四）款）

申报Tips

- 入驻出版园内的企业可申报出版类人才称号奖励

- 获得称号的人才原则上须在园区企业（申报企业）工作满三年；不满三年的，暂不兑现奖励资金，满三年后再申请给予兑现

中关村西城园
ZHONGGUANCUN XICHENG SCIENCE PARK
Z-Park

06 提升特色产业品牌影响力

第六条第（一）款
出版设计专项资金配套

第六条第（二）款
出版设计类获奖奖励

第六条第（三）款
版权开发补贴

第六条第（四）款
专项人才奖励

第六条第（五）款
数字经济专项政策支持

中关村西城园
ZHONGGUANCUN XICHENG SCIENCE PARK
Z-Park

06 提升特色产业品牌影响力

第六条第（一）款
出版设计专项资金配套

第六条第（二）款
出版设计类获奖奖励

第六条第（三）款
版权开发补贴

第六条第（四）款
专项人才奖励

对从事数字经济产业的企业，提供全链条全过程服务，给予专项政策支持

中关村西城园
ZHONGGUANCUN XICHENG SCIENCE PARK
Z-Park

“1+2”政策体系

共十条23款:

第一条 **适用范围**	第二条 **支持企业自主创新(3)**
第三条 **培育创新型领军企业(4)**	第四条 **支持前沿科技新场景应用(1)**
第五条 **促进创新孵化载体提质增效(2)**	第六条 **提升特色产业品牌影响力(5)**
第七条 **优化科技金融服务(3)**	第八条 **激励创新创业人才(3)**
第九条 **促进国际交流合作(2)**	第十条 **附则**

中关村西城园
ZHONGGUANCUN XICHENG SCIENCE PARK
Z-Park

07 优化科技金融服务

第七条第（一）款
贷款贴息

第七条第（二）款
产业创投引导资金支持

第七条第（三）款
上市专项政策支持

中关村西城园
ZHONGGUANCUN XICHENG SCIENCE PARK
Z-Park

07 优化科技金融服务

企业的创业、创新活动贷款，补助缴纳利息的**30%**；信用贷款、知识产权质押贷款和首次获得贷款，补助缴纳利息**50%**，最高**100万元**

第七条第（二）款
产业创投引导资金支持

第七条第（三）款
上市专项政策支持

中关村西城园
ZHONGGUANCUN XICHENG SCIENCE PARK
Z-Park

07 优化科技金融服务

贷款贴息（《若干规定》第七条第（一）款）

申报Tips

- 贷款逐笔申报，按照借出、结清时间填写期限
- 需提供每笔贷款的贷款账户交易流水
- 需提供真实有效的银行回单
- 借新还旧类贷款需明确偿还旧贷全部本金
- 首贷：提供企业征信报告
  信用贷款：提供银行证明文件--明确显示信用担保且无连带责任人或抵押物
  知识产权质押贷：无连带责任人或抵押物

中关村西城园
ZHONGGUANCUN XICHENG SCIENCE PARK
Z-Park

07 优化科技金融服务

贷款贴息（《若干规定》第七条第（一）款）

申报Tips

贷款账户交易流水

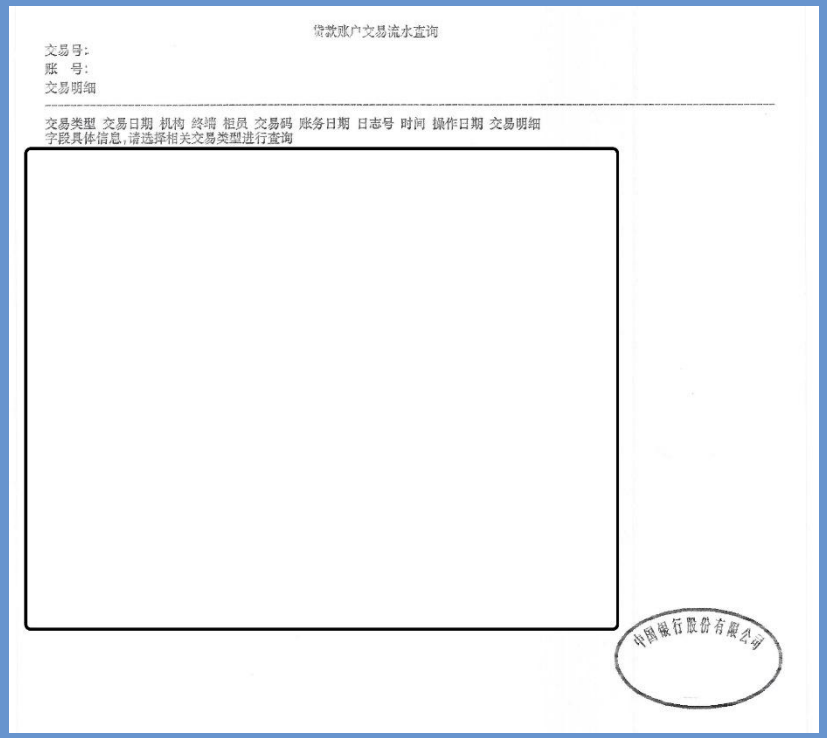

贷款账户交易流水查询

交易号：
账　号：
交易明细

交易类型 交易日期 机构 终端 柜员 交易码 账务日期 日志号 时间 操作日期 交易明细
字段具体信息，请选择相关交易类型进行查询

中国银行股份有限公司

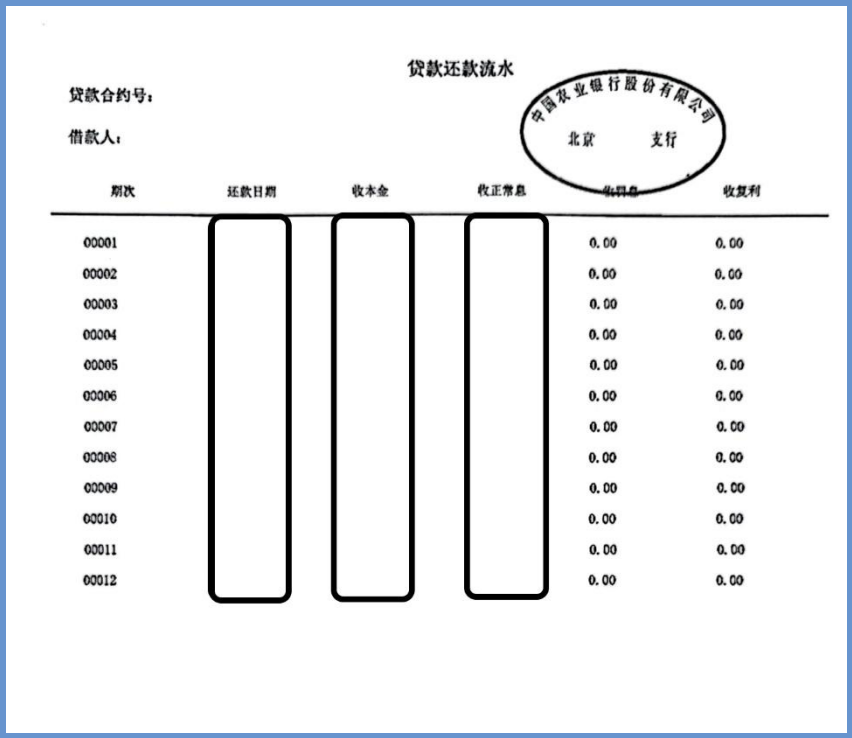

贷款还款流水

贷款合约号：

借款人：

中国农业银行股份有限公司 北京 支行

期次	还款日期	收本金	收正常息	收罚息	收复利
00001				0.00	0.00
00002				0.00	0.00
00003				0.00	0.00
00004				0.00	0.00
00005				0.00	0.00
00006				0.00	0.00
00007				0.00	0.00
00008				0.00	0.00
00009				0.00	0.00
00010				0.00	0.00
00011				0.00	0.00
00012				0.00	0.00

中关村西城园
ZHONGGUANCUN XICHENG SCIENCE PARK
Z-Park

07 优化科技金融服务

贷款贴息（《若干规定》第七条第（一）款）

申报Tips

第十条 贷款担保

10.1 本合同项下贷款为担保贷款的，担保方式为：[×]保证 [×]抵押 [×]质押 [√]信用。担保合同由担保人与乙方另行签订。

10.2 若本合同项下贷款担保为最高额担保的，对应的最高额担保合同为：

[×] 保证人\ 与乙方签订的《最高额保证合同》（编号：\ ）；

[×] 抵押人\ 与乙方签订的《最高额抵押合同》（编号：\ ）；

[×] 出质人\ 与乙方签订的《最高额质押合同》（编号：\ ）；

[×] \ 。

第十一条 财务约定

贷款信息明细表

经查，截至 有限公司在我行的信贷业务情况如下：

产品种类	年利率	贷款方式	币种	金额（元）	放款日期	还款日期
营运资金贷款		信用				
营运资金贷款		信用				
营运资金贷款		信用				

以下无正文。

中关村西城园 ZHONGGUANCUN XICHENG SCIENCE PARK Z-Park

07 优化科技金融服务

第七条第（一）款
贷款贴息

第七条第（二）款
产业创投引导资金支持

第七条第（三）款
上市专项政策支持

中关村西城园
ZHONGGUANCUN XICHENG SCIENCE PARK
Z-Park

07 优化科技金融服务

第七条第（一）款

贷款贴息

发挥政府产业创投引导基金作用，
投资具发展潜力的创新创业企业

第七条第（三）款

上市专项政策支持

中关村西城园
ZHONGGUANCUN XICHENG SCIENCE PARK
Z-Park

07 优化科技金融服务

第七条第（一）款
贷款贴息

第七条第（二）款
产业创投引导资金支持

第七条第（三）款
上市专项政策支持

中关村西城园
ZHONGGUANCUN XICHENG SCIENCE PARK
Z-Park

07 优化科技金融服务

第七条第（一）款

贷款贴息

第七条第（二）款

产业创投引导资金支持

对在区政府认可的境内外资本市场首次公开发行股票，或者在新三板挂牌的企业给予专项政策支持

中关村西城园
ZHONGGUANCUN XICHENG SCIENCE PARK
Z-Park

“1+2”政策体系

共十条23款:

第一条 **适用范围**	第二条 **支持企业自主创新(3)**
第三条 **培育创新型领军企业(4)**	第四条 **支持前沿科技新场景应用(1)**
第五条 **促进创新孵化载体提质增效(2)**	第六条 **提升特色产业品牌影响力(5)**
第七条 **优化科技金融服务(3)**	第八条 **激励创新创业人才(3)**
第九条 **促进国际交流合作(2)**	第十条 **附则**

中关村西城园
ZHONGGUANCUN XICHENG SCIENCE PARK
Z-Park

08 激励创新创业人才

第八条第（一）款
创新创业人才称号奖励

第八条第（二）款
人才住房补贴

第八条第（三）款
加大人才统筹服务
的软性服务

中关村西城园
ZHONGGUANCUN XICHENG SCIENCE PARK
Z-Park

08 激励创新创业人才

获得国家、北京市、中关村创新创业人才称号的优秀人才

给予最高**100万元**奖励

第八条第（二）款
人才住房补贴

第八条第（三）款
加大人才统筹服务的软性服务

中关村西城园
ZHONGGUANCUN XICHENG SCIENCE PARK
Z-Park

08 激励创新创业人才

第八条第（一）款
创新创业人才称号奖励

第八条第（二）款
人才住房补贴

第八条第（三）款
加大人才统筹服务
的软性服务

中关村西城园
ZHONGGUANCUN XICHENG SCIENCE PARK
Z-Park

08 激励创新创业人才

第八条第（一）款
创新创业人才称号奖励

按照区综合贡献，企业每年 最高可领**30万元**人才住房补贴

第八条第（三）款
加大人才统筹服务的软性服务

中关村西城园
ZHONGGUANCUN XICHENG SCIENCE PARK
Z-Park

08 激励创新创业人才

人才住房补贴（《若干规定》第八条第（二）款）

申报Tips

企业政策兑现年度的区综合贡献达到200万元（含）以上的，可申报此项条款

中关村西城园
ZHONGGUANCUN XICHENG SCIENCE PARK
Z-Park

08 激励创新创业人才

第八条第（一）款
创新创业人才称号奖励

第八条第（二）款
人才住房补贴

第八条第（三）款
加大人才统筹服务
的软性服务

中关村西城园
ZHONGGUANCUN XICHENG SCIENCE PARK
Z-Park

08 激励创新创业人才

第八条第（一）款
创新创业人才称号奖励

第八条第（二）款
人才住房补贴

加大人才统筹，为人才提供优质高效服务。
协调解决人才在工作居住证办理、落户、项目申报、职称评选、子女教育等方面的问题。

中关村西城园
ZHONGGUANCUN XICHENG SCIENCE PARK
Z-Park

“1+2”政策体系

共十条23款:

第一条 **适用范围**	第二条 **支持企业自主创新(3)**
第三条 **培育创新型领军企业(4)**	第四条 **支持前沿科技新场景应用(1)**
第五条 **促进创新孵化载体提质增效(2)**	第六条 **提升特色产业品牌影响力(5)**
第七条 **优化科技金融服务(3)**	第八条 **激励创新创业人才(3)**
第九条 **促进国际交流合作(2)**	第十条 **附则**

中关村西城园
ZHONGGUANCUN XICHENG SCIENCE PARK
Z-Park

09 促进国际交流合作

第九条第（一）款
国际交流合作项目配套

第九条第（二）款
跨国机构支持专项政策

中关村西城园
ZHONGGUANCUN XICHENG SCIENCE PARK
Z-Park

09 促进国际交流合作

- 对获得国家级、北京市级国际交流合作项目资金支持的企业，按照**1：0.5**的比例最高配套**100万元**

- 第九条第（二）款
跨国机构支持专项政策

中关村西城园
ZHONGGUANCUN XICHENG SCIENCE PARK
Z-Park

09 促进国际交流合作

第九条第（一）款
国际交流合作项目配套

第九条第（二）款
跨国机构支持专项政策

中关村西城园
ZHONGGUANCUN XICHENG SCIENCE PARK
Z-Park

09 促进国际交流合作

第九条第（一）款
国际交流合作项目配套

鼓励国际性组织、地区性国际组织、高端智库等组织和跨国公司入驻西城园，设立独立法人分支机构

中关村西城园
ZHONGGUANCUN XICHENG SCIENCE PARK
Z-Park

“1+2”政策体系

共十条23款:

第一条 **适用范围**	第二条 **支持企业自主创新(3)**
第三条 **培育创新型领军企业(4)**	第四条 **支持前沿科技新场景应用(1)**
第五条 **促进创新孵化载体提质增效(2)**	第六条 **提升特色产业品牌影响力(5)**
第七条 **优化科技金融服务(3)**	第八条 **激励创新创业人才(3)**
第九条 **促进国际交流合作(2)**	第十条 **附则**

中关村西城园
ZHONGGUANCUN XICHENG SCIENCE PARK
Z-Park

10 附则

工作流程

- 西城园管委会每年在西城区政府网站和微信公众号发布年度政策申报通知，企业到中关村西城园产业政策申报系统上申报各项支持条款，上传各项政策申请材料
- 初审通过后，企业提交纸质申报材料
- 逐级会议审议
- 审核通过结果公示5个工作日
- 按照审议与公示结果拨付资金

中关村西城园
ZHONGGUANCUN XICHENG SCIENCE PARK
Z-Park

10 附则

相关要求

- 企业同一项目、同一事项同时申请西城区政府其他政策的，按照从高从优原则给予支持；申请本规定时已获得西城区其他同类型政策资金的，不再重复支持

- 企业年度申请所有条款（除第三条第（一）（二）款、第五条外）所获资金总额不超过该企业政策兑现年度**区综合贡献的50%**。

中关村西城园
ZHONGGUANCUN XICHENG SCIENCE PARK
Z-Park

10 附则

相关要求

- 虚假申报和非诚信情况处理相关规定

对提供材料不真实的企业取消其享受政策资格，未拨付的支持资金不再拨付，且两年内不得再申请；情节特别严重的，移交司法机关处理；

支持资金实际拨付前，如发现企业出现违法违规经营、列入失信人名单的，则不再予以支持。

中关村西城园
ZHONGGUANCUN XICHENG SCIENCE PARK
Z-Park

政策条款讲解

2023年度兑现安排

中关村西城园
ZHONGGUANCUN XICHENG SCIENCE PARK
Z-Park

发布路径

中关村西城园

微信扫描二维码，关注我的公众号

西城区人民政府网站

www.bjxch.gov.cn

中关村西城园
ZHONGGUANCUN XICHENG SCIENCE PARK
Z-Park

兑现工作安排

第二条 支持企业自主创新	二（一） 科技重大专项资金配套
	二（二） 企业自建研发机构奖励、企业获奖奖励
	二（三） 研发费用补贴
第三条 培育创新型领军企业	三（一） 重点企业入驻奖励
	三（二） 国家高新技术企业奖励
	三（三） 发明专利补贴
	三（四） 技术标准补贴
第四条 支持前沿科技新场景应用	
第五条 促进创新孵化载体提质增效	
第六条 提升特色产业品牌影响力	六（一） 出版设计专项资金配套
	六（二） 出版设计类获奖奖励
	六（三） 版权开发补贴
	六（四） 专项人才奖励
第七条 优化科技金融服务	七（一） 贷款贴息
第八条 激励创新创业人才	八（一） 创新创业人才称号奖励
	八（二） 人才住房补贴
第九条 促进国际交流合作	九（一） 国际交流合作项目配套

政策咨询电话

创新创业科68336192、82205556

产业促进科68336191、82205552

中关村西城园
ZHONGGUANCUN XICHENG SCIENCE PARK
Z-Park

产业科兑现安排

第一批条款

- 第二条第（一）款 科技重大专项配套
- 第二条第（二）款 企业自建研发机构奖励、企业获奖奖励
- 第三条第（一）款 重点企业入驻奖励
- 第三条第（三）款 发明专利补贴
- 第三条第（四）款 技术标准补贴
- 第四条 前沿科技新场景应用项目支持
- 第七条第（一）款 贷款贴息
- 第八条第（一）款 创新创业人才称号奖励
- 第八条第（二）款 人才住房补贴
- 第九条第（一）款 国际交流合作项目配套

第二批条款

- 第六条第（一）款出版设计专项资金配套
- 第六条第（二）款出版设计类获奖奖励
- 第六条第（三）款版权开发补贴
- 第六条第（四）款专项人才奖励

中关村西城园
ZHONGGUANCUN XICHENG SCIENCE PARK
Z-Park

感谢观看

THANK YOU FOR WATCHING

中关村西城园
ZHONGGUANCUN XICHENG SCIENCE PARK
Z-Park